



A T O U T S
C A M P S

Les Amis de l'Unité

Place des Cèdres, 21 A

4120 Neupré

Capacité de 35 personnes



Gestionnaire

Asbl Les Amis de l'Unité scout et guide de Neuville-en-Condroz
Contact : Mr Thomas Daune via l'adresse : localamisneuville@gmail.com



Le lieu

1. Le rez-de-chaussée est composé :
 - 1 **grande pièce de 60m²**, équipée de tables et de chaises/bancs ;
 - 1 pièce de 25m²
 - Des sanitaires avec **4 douches, 5 éviers, 4 WC (dont 1 wc PMR)**
 - Une **cuisine** équipée d'un évier, de 5 taques de cuisson, 2 frigos de 350L, de 2 congélateurs (1x100L + 1x300L), d'un grand four et de vaisselle et ustensiles de cuisine.

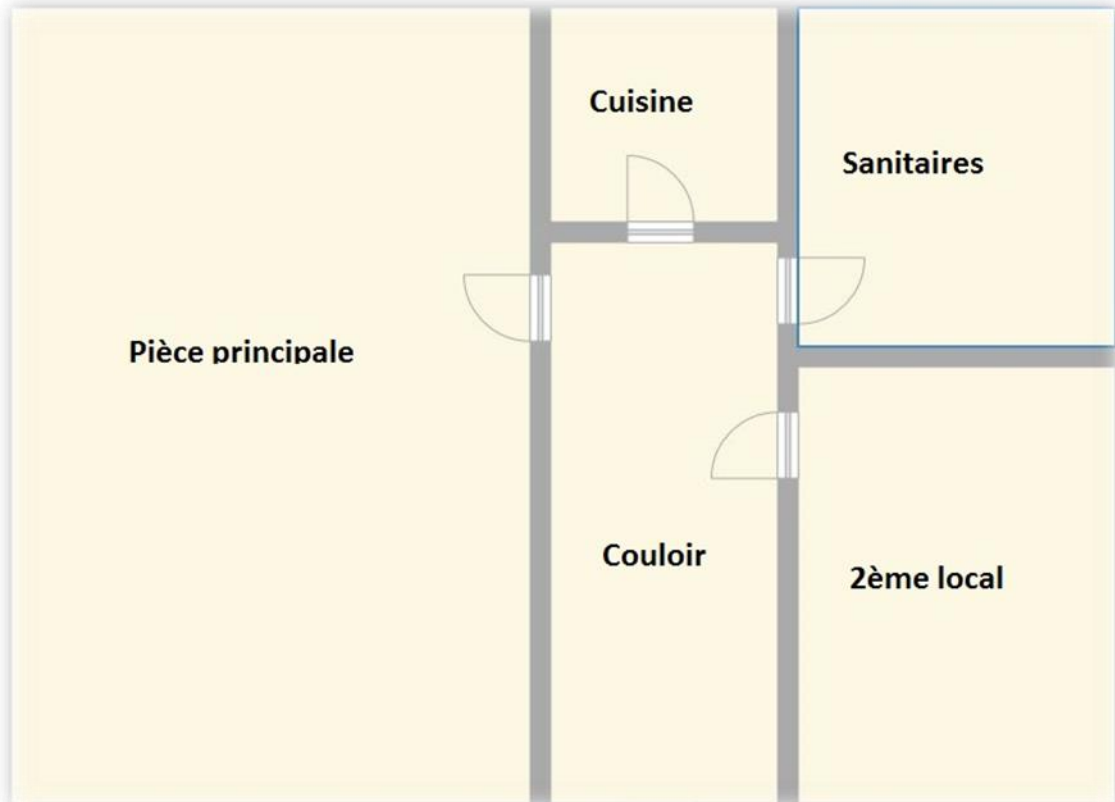

Local principal



2ème local



Sanitaires



Cuisine

2. L'étage est composé d'un local de 33,5m² , d'un local de rangement 25m² et d'un WC

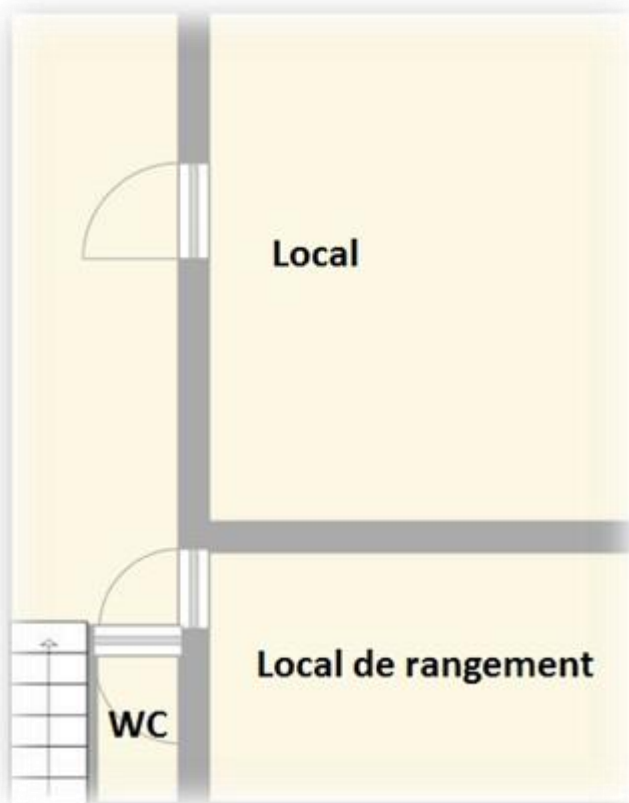

Local de rangement

L'EXTÉRIEUR

A l'extérieur, l'endroit de camp comprend :

- Un grand espace entourant les bâtiments
- Une plaine de jeux se trouve à quelques mètres de l'endroit de camp



Les alentours

ACCÈS AU BOIS

- **Division Nature et Forêt**
Triage de Neupré
Cantonement de Liège
Contact : Mr Philippe Degué
Tél : 0478/78 11 54

CARTE IGN

- Carte Topo10 : N°42/5S
- Carte Topo20 : N°42/5-6
- Carte Topo50 : N°42

ACTIVITÉS

- **Ballades**
<http://www.neupre.be/decouvrir-neupre/tourisme/urbanisme/>
- **Piscine de Rotheux (2,4km)**
Rue Biens Lefèvre,11
4120 Neupré
Tel : 04/371.31.51

SUPERMARCHÉS

- **Lidl** (1,3 km)
Route du Condroz, 48
4100 Seraing
- **Proxy Delhaize** (41,8 km)
Route de Bonsgnée, 16
4120 Rotheux
- **Colruyt** (6.2 km)
Route du Condroz, 19
4100 Bonnelles

PETITS COMMERCES

- **Bara Mecking** (1,7 km)
Rue des Deux Eglises, 48
4120 Rotheux
Tel : 04 371 51 52
- **La Mie et le Copain** (2,3 km)
Rue Duchêne, 12
4120 Rotheux
Tel : 0497 14 13 99
- **Poste** (1,7 km)
Rue des Deux Eglises, 49
4120 Rotheux
- **Pharmacie Multipharma** (1,9 km)
Rue des Deux Eglises, 49
4120 Rotheux
- **Boucherie « Traiteur Simonis »**
Grand'Route, 35
4122 Plainevaux
Tel : 0495 51 48 67

EN TRANSPORT EN COMMUN

Arrêt de bus Place des Cèdres à Neupré (100m).

Bus N° 91: Flémalle Trixhes - Seraing Bois Abbaye - Neuville

Gare SNCB à Esneux ou Hony (10km)

EN VOITURE

« Les Amis de l'Unité » est accessible en voiture depuis la A604 (Sortie 4 Liège)



Un label pour les endroits de camp

La Région wallonne a mis en place un label reconnu « Endroit de camp ».

Ce label a pour objectif d'améliorer la qualité et l'accessibilité financière de l'ensemble de ces bâtiments. L'accent est principalement mis sur la sécurité et l'hygiène.



Le label tient compte notamment de :

- La sécurité : attestation de sécurité incendie
- L'hygiène : qualité et propreté des cuisines, toilettes, sanitaires,...
- La localisation : absence d'éléments dangereux à proximité, présence de transports en commun, de commerces, de bois, ...
- L'équipement, les services et infrastructures : matériel à disposition, service de livraison (boucherie, boulangerie), espace extérieur,...
- La location : rapport qualité/prix, le contenu du contrat de location,...

L'ASBL Atouts Camps est une coordination d'organisations de jeunesse, active principalement en Wallonie et à Bruxelles. Créée en 2009, elle vise à assurer et à encadrer la labellisation des endroits de camp. L'ASBL a été agréée par la Région Wallonne pour gérer le label endroit de camp.

Elle a pour mission:

- De promouvoir le label des Endroits de camp auprès des propriétaires et des locataires de ces endroits ;
- D'informer ces mêmes personnes sur les questions de qualité, de sécurité et d'entretien de ces lieux d'accueil ;
- D'instruire les demandes de label ;
- D'octroyer ou de refuser le label ;
- D'assurer un contrôle régulier de la conformité des Endroits de camp aux normes du label ;
- De procéder d'initiative, ou sur demande de son titulaire, à la révision ou au retrait du label.

Atouts camps

Place l'Ilon, 13
5000 Namur

081/65 83 09

info@atoutscamps.be
<http://atoutscamps.be/>